

## Manual de Acesso ao Sistema SAORI – Portal do Aluno

1) Procedimentos que deverão ser executados antes do primeiro acesso ao sistema. (Caso você já acesse o sistema com regularidade vá para o item 2).

Abra o Internet Explorer;

Vá ao menu ferramentas => opções da internet => guia segurança => Sites confiáveis => clique no botão Sites

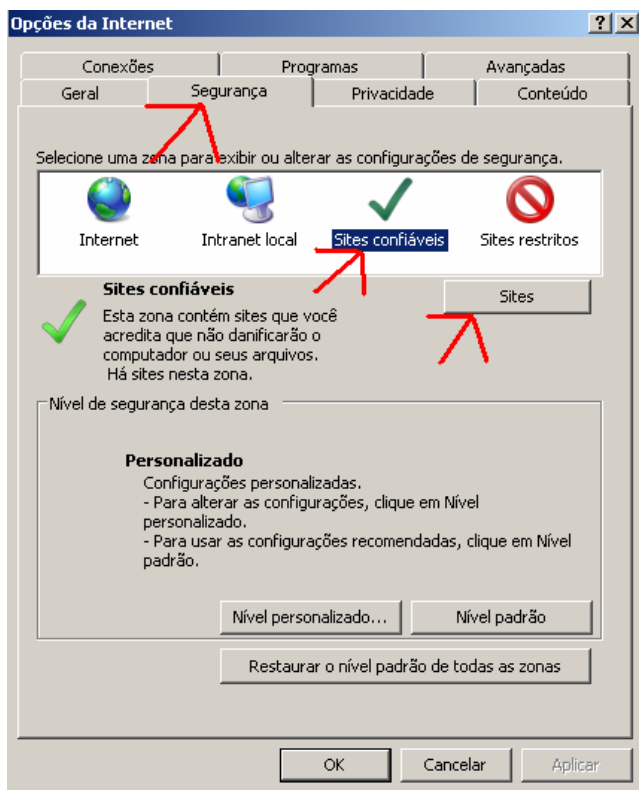

Na linha: Adicionar este site à zona, digite: <https://saori.softworks.com.br> , clique no botão Adicionar e logo após no botão Fechar, voltando para a tela anterior clique no botão OK.

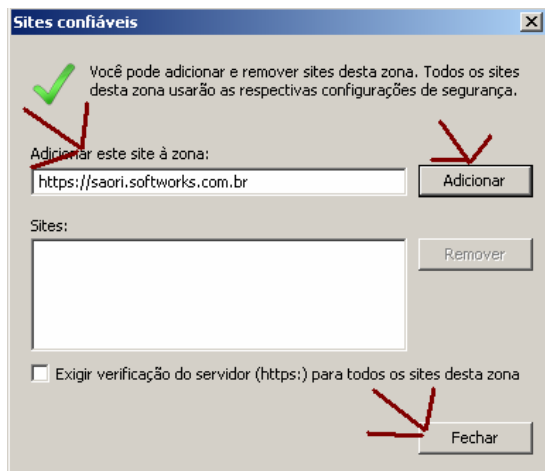

Há também a necessidade de desabilitar os *pop-us* para isto siga os passos abaixo:

Clique em ferramentas;

Bloqueador de pop-us;

Desabilitar pop-us

Configurações de Bloqueador de pop-us



No campo: Endereço do site com permissão digite o endereço [www.softworks.com.br](http://www.softworks.com.br) , clique em Adicionar e depois em Fechar.

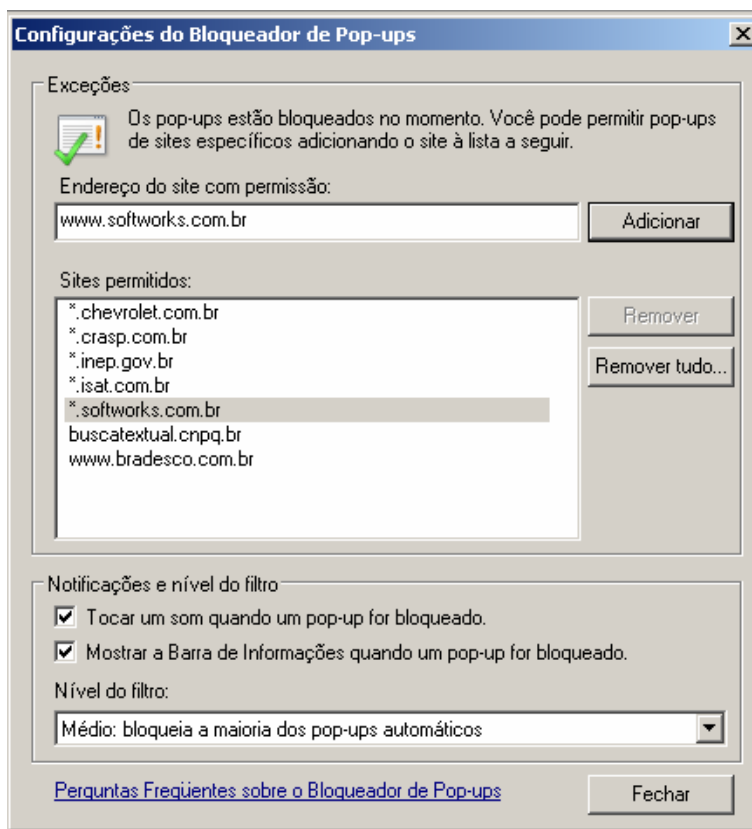

**Digite o endereço:  
www.softworks.com.br  
clique em Adicionar  
Clique em Fechar**

2) Para acessar o Portal do aluno existem duas maneiras, a primeira é pela página da FACER e a segunda é digitando o endereço direto do portal.

Para a página da FACER digite o endereço eletrônico [www.facer.edu.br](http://www.facer.edu.br) no seu navegador.



Selecione o link ALUNO com um duplo clique. Caso o seu navegador não mostre a barra da área restrita, você precisará atualizar o Active X em seu computador, entre no site da Microsoft ([www.microsoft.com.br](http://www.microsoft.com.br)) e efetue a atualização. Se mesmo assim o problema persistir procure um técnico em informática.

Mas para que não fique prejudicado você poderá acessar o portal direto, abrindo o Internet Explorer e digite o endereço:

[https://saori.softworks.com.br/stud\\_facer/Studentphome3.ilogin](https://saori.softworks.com.br/stud_facer/Studentphome3.ilogin)

Esta tela será exibida, para aqueles que fizeram o acesso pela página da FACER ou direto.

Na próxima tela digite seu número de matrícula no campo RA (o número inteiro, incluindo o zero)

Após a digitação da senha, clique no botão OK. (A senha padrão para o aluno que nunca acessou o sistema é o número da matrícula incluindo o zero)

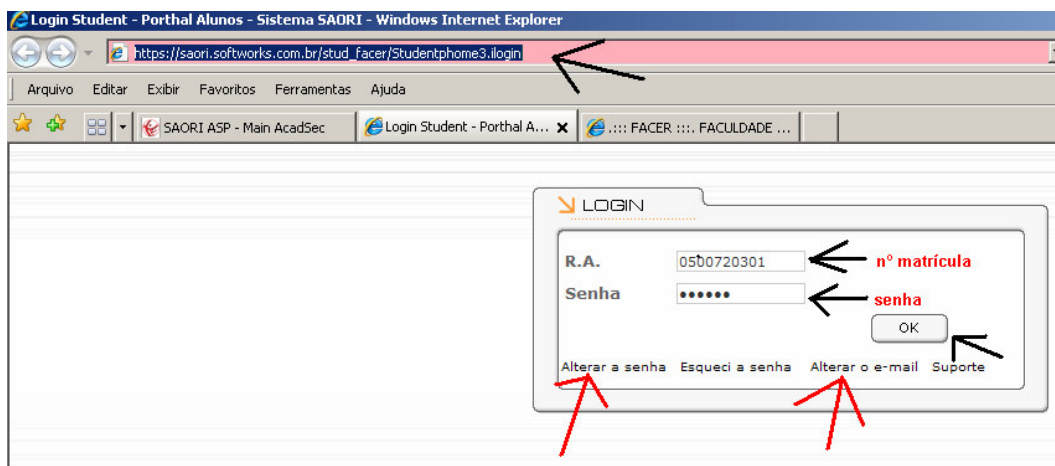

Nesta primeira tela você ainda tem as opções para:

Alterar a senha (quantas vezes desejar);

Alterar o e-mail (mantenha-o sempre atualizado, pois será útil em caso de esquecimento da senha);

Pedir para que a senha lhe seja enviada automaticamente, caso haja esquecido através do link Esqueci a senha; e

Em casos de falhas no sistema entre em contato com o suporte pelo link suporte

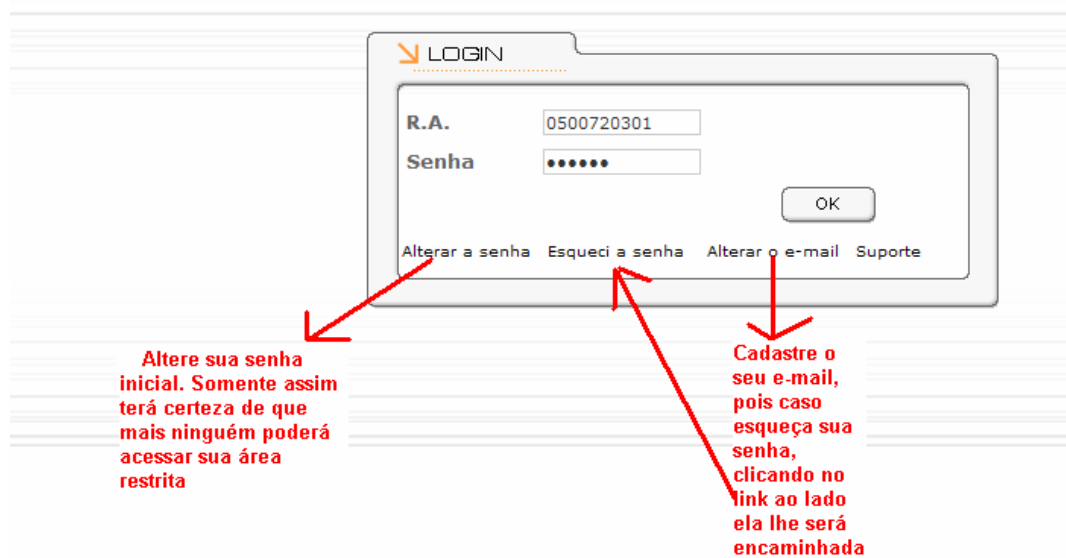

Para aqueles que nunca acessaram o sistema, neste primeiro acesso aparecerá a mensagem abaixo.

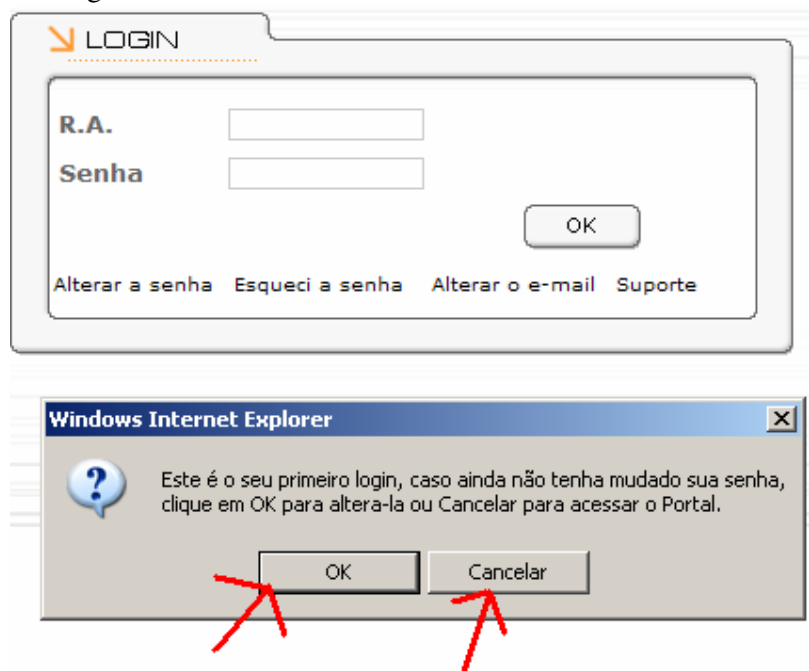

Neste caso há duas opções:

- a) clicar em cancelar => o programa abrirá o portal do aluno e você poderá efetuar a navegação.
- b) Clicar em OK o sistema lhe remeterá a uma nova tela para alteração de sua senha. Que após alterada, voltará para a tela inicial onde você deverá digitar sua matrícula no campo RA e a nova senha que acabou de cadastrar.

Ao clicar no botão OK o sistema entende que você não acessou o sistema nenhuma vez e por isso trará novamente a mensagem acima, desta vez basta clicar no botão Cancelar para ter acesso. (Não se preocupe que a sua senha já foi alterada)

Toda vez que acessar o sistema receberá a mensagem abaixo, você obrigatoriamente deverá clicar no Sim.

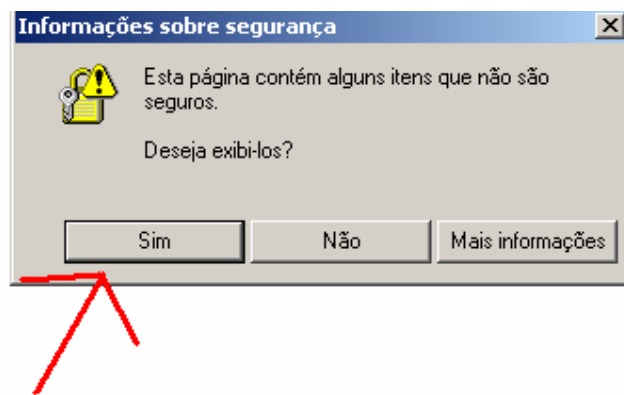

1Ao acessar o sistema confira seu nome a quantidade de acesso, caso os dados não confirmem informe rapidamente a secretaria.

Na coluna de Serviços você encontrará os botões:

a) Vida Acadêmica

Neste botão você terá uma visão completa, inclusive com o histórico dos períodos passados, podendo consultar suas médias e faltas.

## Boletim - Resumo

<input checked="" type="checkbox"/> RA 50072030
--

clique no exercício que deseja consultar

>Clique no nome do curso para visualizar as notas e faltas

Cursos do aluno nos Exercícios				
Exercício	Curso	Turma	Período	Situação
2007.2	DIREITO - BACHARELADO		NOTURNO	CURSANDO
2007.1	DIREITO - BACHARELADO		NOTURNO	APROVADO

Clique no exercício que deseja consultar.

## Boletim - Resumo

>Documento para simples consulta, não possui valor legal sem carimbo e assinatura da Escola.

>Documento impresso pela Internet

Ano e Semestre : 2007.2

Disciplina	Carga Horária	1VA	Tot Faltas	2VA	Tot Faltas	3VA	Média Final	% Freq.	Resultado
DIREITO AGRÁRIO	36	3,4							
DIREITO DAS COOPERATIVAS	36	4,0							
DIREITO ECONÔMICO	36	3,6							
DIREITO AMBIENTAL	72	4,0							
DIREITO PREVIDENCIÁRIO	72	3,0	2						
LABORATÓRIO DE PRÁTICA JU	36	3,9							
MONOGRAFIA II	36	4,0							
SERVIÇO DE ASSISTÊNCIA JU	36	3,6	4						

Imprimir

Voltar

Lembre-se que o total de faltas está separado em duas etapas 1ª e 2ª VA.

Confira atentamente se todas as disciplinas que você está cursando, estão aparecendo nesta tela. Caso haja alguma divergência, favor procurar a secretaria o mais rápido possível.

b) Cobranças

Este link lhe permite verificar a sua vida financeira na faculdade.

## Cobranças

- Para visualizar a composição da cobrança, clique no ícone (!), do respectivo boleto.
- Sem valor legal sem a chancela da instituição.
- Para imprimir o boleto, clique sobre a referência.

Instruções para navegação

Referência	Tipo	Doc	Situação	Venc.	Valor	Pgto	Valor Pago	Dívida	Info
ME 012007	NORMAL	2592	BAIXA MENOR	09/01/2007	268.26	23/01/2007	214.62		!
ME 022007	NORMAL	2593	BAIXA MENOR	28/02/2007	143.25	12/02/2007	128.92		!
ME 032007	NORMAL	2594	BAIXA MENOR	02/04/2007	143.26	13/03/2007	128.92		!
ME 042007	NORMAL	2595	BAIXA MENOR	30/04/2007	143.26	29/05/2007	147.31		!
ME 052007	NORMAL	2596	BAIXA INTEGRAL	31/05/2007	143.26	07/05/2007	128.93		!
ME 062007	NORMAL	2597	BAIXA MENOR	02/07/2007	143.26	06/06/2007	128.93		!
ME 072007	NORMAL	11358	BAIXA INTEGRAL	18/07/2007	268.27	18/07/2007	268.27		!
ME 082007	NORMAL	11359	BAIXA INTEGRAL	31/08/2007	268.27	06/08/2007	241.44		!
ME 092007	NORMAL	11360	BAIXA INTEGRAL	01/10/2007	268.27	24/09/2007	257.53		!
ME 102007	NORMAL	11361	BAIXA INTEGRAL	31/10/2007	268.27	04/10/2007	241.44		!
ME 112007	NORMAL	11362	A VENCER	30/11/2007	268.27				!
ME 122007	NORMAL	11363	A VENCER	02/01/2008	268.27				!

Composição da sua mensalidade. Confira!!!

Atente-se para o seguinte.

Quando na coluna situação estiver indicando Baixa Menor, significa que você não pagou o deveria para a Faculdade, por isso será emitido uma nova cobrança;

Quando na coluna situação estiver indicando Baixa Maio, significa que você pagou a mais do que deveria para a Faculdade, vá até o financeiro e avise-o para que lhe conceda um desconto na próxima mensalidade.

Quando na coluna situação estiver indicando Baixa Integral, significa que você pagou o que deveria para a Faculdade;

c) Aulas

Neste link o aluno poderá verificar suas presenças e faltas, assim como o conteúdo ministrado pelo professor.

## Seleção de Aulas Dadas

>Campos Data de Início e Data de Término são obrigatórios.

disciplina a ser consultada

Disciplinas	DIREITO - 2006.1 - DIREITO PREVIDENCIÁRIO
Data de Início (dd/mm/aaaa)	28/07/2007 → início semestre
Data de Término (dd/mm/aaaa)	05/11/2007 → fim semestre

Procurar

Voltar

### Programa Ministrado x Dia x Turmas

Período das Aulas: de 28 de Julho de 2007 à 5 de Novembro de 2007

Turma	Disciplina	Aula	Seq	Aluno Presente	Descrição - Programa	Professor
<b>30 de Julho de 2007</b>						
DIR - 10/N02	DIREITO PREVIDENCIÁRIO	1	0a.	SIM	APRESENTAÇÃO - PLANO DE ENSINAGEM E NOÇÕES SOBRE O DIREITO PREVIDENCIÁRIO. HISTÓRICO DA SEGURIDADE SOCIAL.	EDUARDO BARBOSA
<b>6 de Agosto de 2007</b>						
DIR - 10/N02	DIREITO PREVIDENCIÁRIO	2	0a.	NÃO	CONT. HISTÓRICO DA SEGURIDADE SOCIAL	EDUARDO BARBOSA
<b>6 de Agosto de 2007</b>						
DIR - 10/N02	DIREITO PREVIDENCIÁRIO	3	0a.	SIM	SEGURIDADE SOCIAL NO BRASIL	EDUARDO BARBOSA

Data da aula

Conteúdo ministrado pelo professor, onde o aluno poderá: conferir no plano de ensinagem e caso tenha faltado poderá se atualizar e consequentemente não sofrer prejuízos em relação à matéria.

Cada "NÃO" apresentado nesta coluna equivalem a duas faltas, assim como cada "SIM" equivalem a duas presenças.

#### d) Plano de Ensino

O Plano de Ensino contém informações importantíssimas para os alunos, no desenvolvimento do semestre. Também é o instrumento que têm para cobrarem os professores na realização das aulas, avaliações, didática entre outras.

Disciplina	DIREITO AGRÁRIO	} Informações administrativas referentes à disciplina
Curso	DIREITO	
Currículo	DIREITO - 2006.1	
Critério de Avaliação	GRADUACAO	
Periodicidade	2o. Semestre	
Carga Horária Total	36	
Carga Horária Semanal	2	
Perfil do Egresso do Curso		Qual o perfil do concluinte do Curso
Objetivo Geral da Disciplina		} Quais as pretensões da disciplina
Objetivos Específicos da Disciplina		
Ementa da Disciplina		Exposição dos Assuntos Globais
Conteúdo Programático		Por menorização dos Assuntos
Avaliação da Aprendizagem		Quando e como serão as avaliações
Procedimentos Metodológicos		Como serão realizadas as aulas
Bibliografia		Bibliografia básica e complementar

O plano de ensino deverá ser construído nos primeiros dias de aulas e poderá sofrer alterações ao longo do semestre, visando sempre a melhor forma de ensino-aprendizagem.

#### e) Avaliações Parciais

Neste item os alunos terão como verificar o desempenho durante as avaliações. Lembrando que as notas aqui lançadas são de zero a dez, onde a média para a 1ª VA ou 2ª VA se encontra da seguinte maneira:

Somatória de todas as avaliações dividi-las pela quantidade e multiplicar pelo peso respectivo da VA. Ex.

Professor efetuou 3 avaliações onde as notas foram 10, 8 e 9 para a 1ª VA.

$$\{(10+8+9) / 3\} * 0,4 = \text{média } 1^{\text{a}} \text{ VA} \Rightarrow 3,6$$

## Seleção de Avaliações Parciais

Disciplinas	DIREITO - 2006.1 - DIREITO AGRÁRIO	Escolha a disciplina
Avaliação	1VA	Escolha a VA que se deseja consultar

Consultar Avaliações

Clique aqui

## Consulta de Avaliações Parciais

Disciplina: DIREITO AGRÁRIO

1VA / 2007.2				
Seq.	Título	Data	Descrição	Avaliação
1	AVALIAÇÃO	11/10/2007	Questões Objetivas, Subjetivas, Seminário, Visita Técnica.	8,5

Nota de zero a dez

Voltar

### f) Material de Aula

Este é o espaço que o professor tem para disponibilizar para os alunos materiais que serão utilizados nas aulas evitando-se gastos com xérox e possibilitando ao aluno melhor acompanhamento extra sala.

## Seleção de Material de Aula

Para visualizar os materiais de cada disciplina, clique no nome da mesma

Disciplinas em que está matriculado	Turma	Quantidades				Ultima Atualiz.
		Arquivos	Links	Referências	Atividades	
DIREITO AGRÁRIO	DIR - 10/N02	0	0	0	0	n/c
DIREITO AMBIENTAL	DIR - 10/N02	0	0	0	0	17/08/2007 15:01
DIREITO DAS COOPERATIVAS	DIR - 10/N02	0	0	0	0	n/c
DIREITO ECONÔMICO	DIR - 10/N02	0	0	0	0	n/c
DIREITO PREVIDENCIÁRIO	DIR - 10/N02	0	0	0	0	n/c
LABORATÓRIO DE PRÁTICA JURÍDICA IV	DIR - 10/N02	0	0	0	0	n/c
MONOGRAFIA II	DIR - 10/N02	0	0	0	0	n/c
SERVIÇO DE ASSISTÊNCIA JURÍDICA IV	DIR - 10/N02	0	0	0	0	n/c

## Seleção de Material de Aula

Materiais das disciplina.

Clique no nome do tipo de material de aula abaixo, para selecioná-lo:  
Links, Referências, Atividades ou Arquivos

Esta página mostra em uma tabela os Links Disponibilizados para esta disciplina  
(Na tabela de links abaixo, clique no Nome para consultar detalhes do link)

Informações para  
utilização

Curso - Disciplina - Turma  
**DIREITO - 10o.Sem - DIREITO AMBIENTAL - DIR - 10/N02**

Voltar

Links(0)

Referências(0)

Atividades(0)

Arquivos(0)

Cada guia refere-se a um tipo de material que o professor poderá disponibilizar, basta clicar sobre a desejada

## Seleção de Material de Aula

Materiais das disciplina.

Clique no nome do tipo de material de aula abaixo, para selecioná-lo:  
Links, Referências, Atividades ou Arquivos

Esta página mostra em uma tabela os Links Disponibilizados para esta disciplina  
(Na tabela de links abaixo, clique no Nome para consultar detalhes do link)

Siga as instruções

Curso - Disciplina - Turma  
**ADMINISTRAÇÃO - 6o.Sem - ADMINISTRAÇÃO DE RECURSOS HUMANOS II - ADM - 06/N02**

Voltar









Links(0)

Referências(0)

Atividades(0)

Arquivos(14)

Para  
download

Tipo	Arquivo/Descrição	Tam.	Data/Hora download	Qt. down.	Situação	Operação
	COMPORTAMENTO_ORGANIZACIONAL_2007_-_AULA_1.ppt Material de aula sobre Comportamento Organizacional	587776	04/10/2007 00:15	1	Publicada 10/08/2007	
	Sentidos_do_Trabalho.pdf Artigo para leitura e reflexão	546722		0	Publicada 10/08/2007	
	Vamos_acabar_com_as_notas.doc Texto para leitura e reflexão	26624		0	Publicada 10/08/2007	
	Verdades_e_mentiras_de_Vendas.pdf Texto para leitura e reflexão	427056		0	Publicada 10/08/2007	
	TEORIA_COMPORAMENTAL[1].doc MATERIAL DE AULA SOBRE TEORIA COMPORAMENTAL	65536	04/10/2007 00:15	2	Publicada 04/09/2007	
	Artigo_sobre_Comprometimento_Organizacional_1.pdf Artigo 1 sobre Comprometimento Organizacional	62478		0	Publicada 04/09/2007	

**Abrir o arquivo para exibição momentânea**

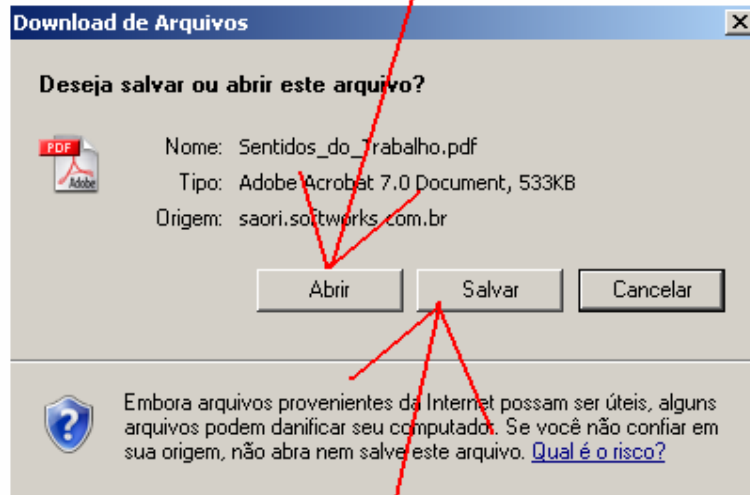

**Salvar o arquivo no seu computador para abertura posterior**

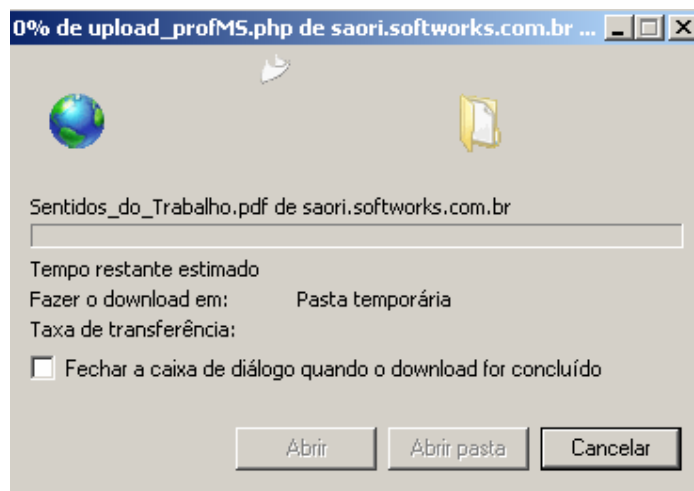

**Aguarde enquanto o download está sendo realizado**

Outros Materiais

## Seleção de Material de Aula

Materiais da disciplina.

Clique no nome do tipo de material de aula abaixo, para selecioná-lo:

Links, Referências, Atividades ou Arquivos

Esta página mostra em uma tabela os Links Disponibilizados para esta disciplina

(Na tabela de links abaixo, clique no Nome para consultar detalhes do link)

Curso - Disciplina - Turma  
**ADMINISTRAÇÃO - 6o.Sem - ADMINISTRAÇÃO DE RECURSOS HUMANOS II - ADM - 06/N02**

Voltar

Links(0)	Referências(0)	Atividades(0)	Arquivos(14)
Nome	Avaliação	Tipo	Turma - Data Limite

Não existem atividades para esta disciplina

Links interessantes e úteis  
que o professor deseja  
disponibilizar

Referências bibliográfica

Atividades planejadas pelo professor

### g) Agenda

Este é o espaço que o professor tem para agendar (marcar) compromissos de sua disciplina e o aluno poderá ficar atualizado sobre todas as atividades, mesmo que não tenha comparecido à aula.

### h) Mensagens Acadêmicas

Sistema de comunicação (e-mail), entre professor x aluno (vise-versa) e aluno x aluno.